

MAAKORRALDUSKAVA

Saare maakonnas Saaremaa vallas Keskranna külas asuvalle Kuressaare metskond 20 kinnisasjale (registriosa nr 11596550, katastritunnus 71401:001:3461, omanik Eesti Vabariik, riigivara valitseja Kliimaministeerium, volitatud asutus Riigimetsa Majandamise Keskus) juurdelõike tegemiseks

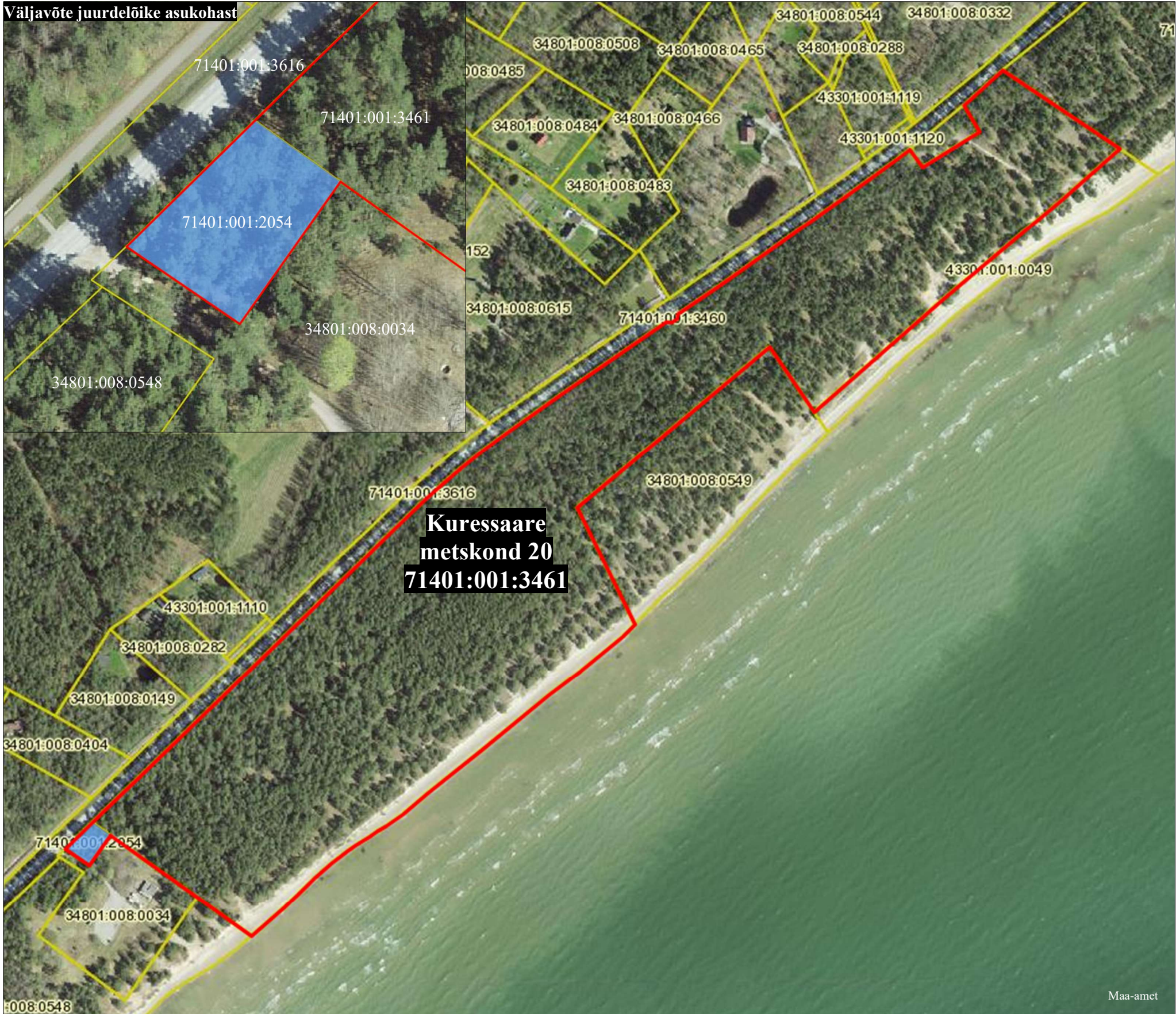

Leppemärgid:

- katastriüksuste piirid
- juurdelõige
- Kuressaare metskond 20 katastriüksuse piir pärast juurdelõike tegemist

Kooskõlastus:  
Riigimetsa Majandamise Keskuse esindaja  
/allkirjastatud digitaalselt/

Koostaja:  
Maa-ameti riigimaade büroo peaspetsialist  
Maarika Anger /allkirjastatud digitaalselt/

Koostamise kuupäev: 07.09.2023